Angermünde

Standort Information

Adresse:

Güterbahnhof
16278 Angermünde

Fahrdienstleiter:

Fdl 1: 0151/27401057
Fdl 2: 0151/27401048
Fdl 3: 0151/27401012

Containerdienst:

Containerdienst Ihlow GmbH

Gewerbepark Meyenburg 17b
16306 Berkholz-Meyenburg
Telefon: 0 33 32 - 52 47 06
Telefax: 0 33 32 - 52 47 08

Ansprechpartner für Gleisnutzung:

Heiko Weiß
Servicecenter Technik (I.N-FW-VL(T))

DB Fahrwegdienste GmbH
Leinhausenpark 12,ehem. Einbecker Str. 1a,
30419 Hannover
Tel. +49 511 286 7379, intern 9337379, Fax 0511 286 7246
Mobil: 0160 9745 1277

Standort

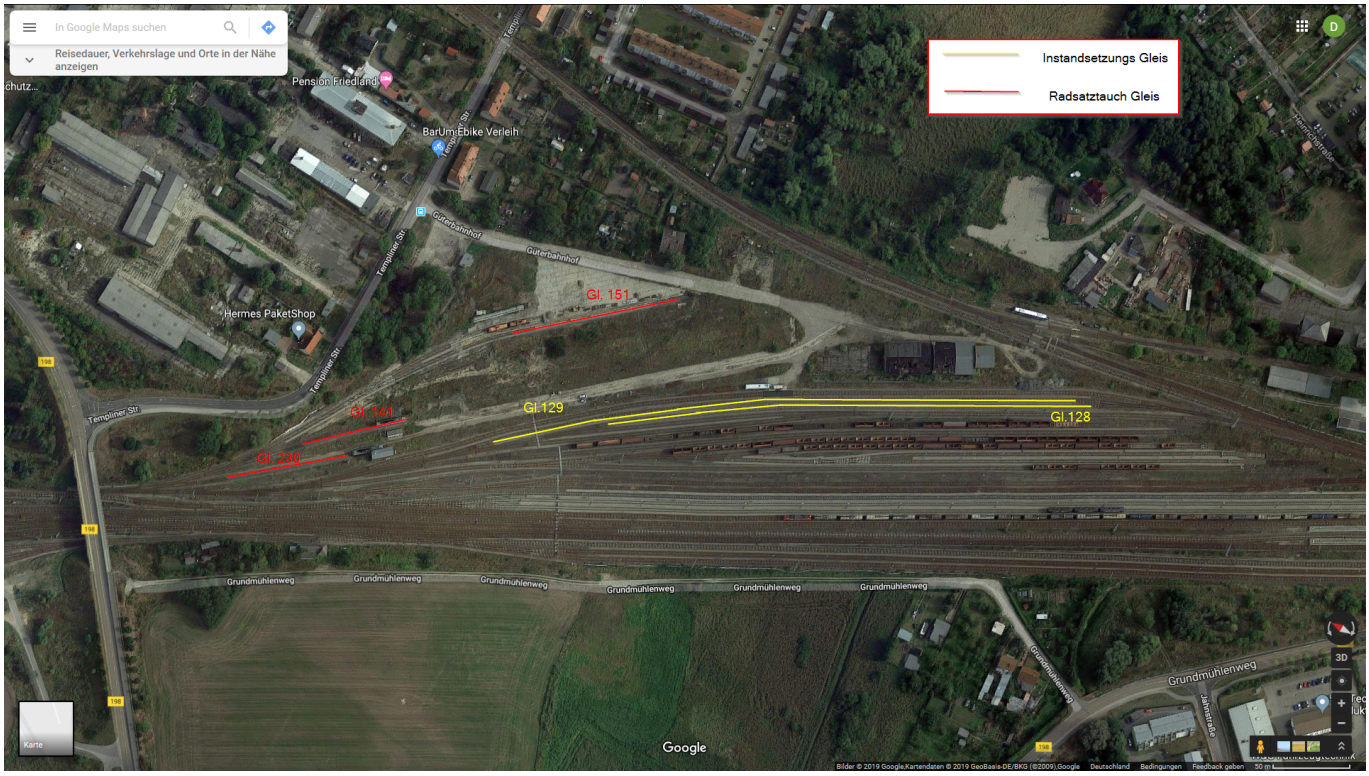

Gleisplan

gleisplan_angermuende.pdf

From:
https://www.wiki.jmrm.de/ - **JMRM-Wiki**

Permanent link:
https://www.wiki.jmrm.de/doku.php?id=w24:mws:standorte:angermuende

Last update: **2019/07/08 16:59**