Angermünde

Standort Information

Adresse:

Güterbahnhof
16278 Angermünde

Fahrdienstleiter:

Fdl 1: 0151/27401057
Fdl 2: 0151/27401048
Fdl 3: 0151/27401012

Contianerdienst:

Containerdienst Ihlow GmbH

Gewerbepark Meyenburg 17b
16306 Berkholz-Meyenburg
Telefon: 0 33 32 - 52 47 06
Telefax: 0 33 32 - 52 47 08

Standort

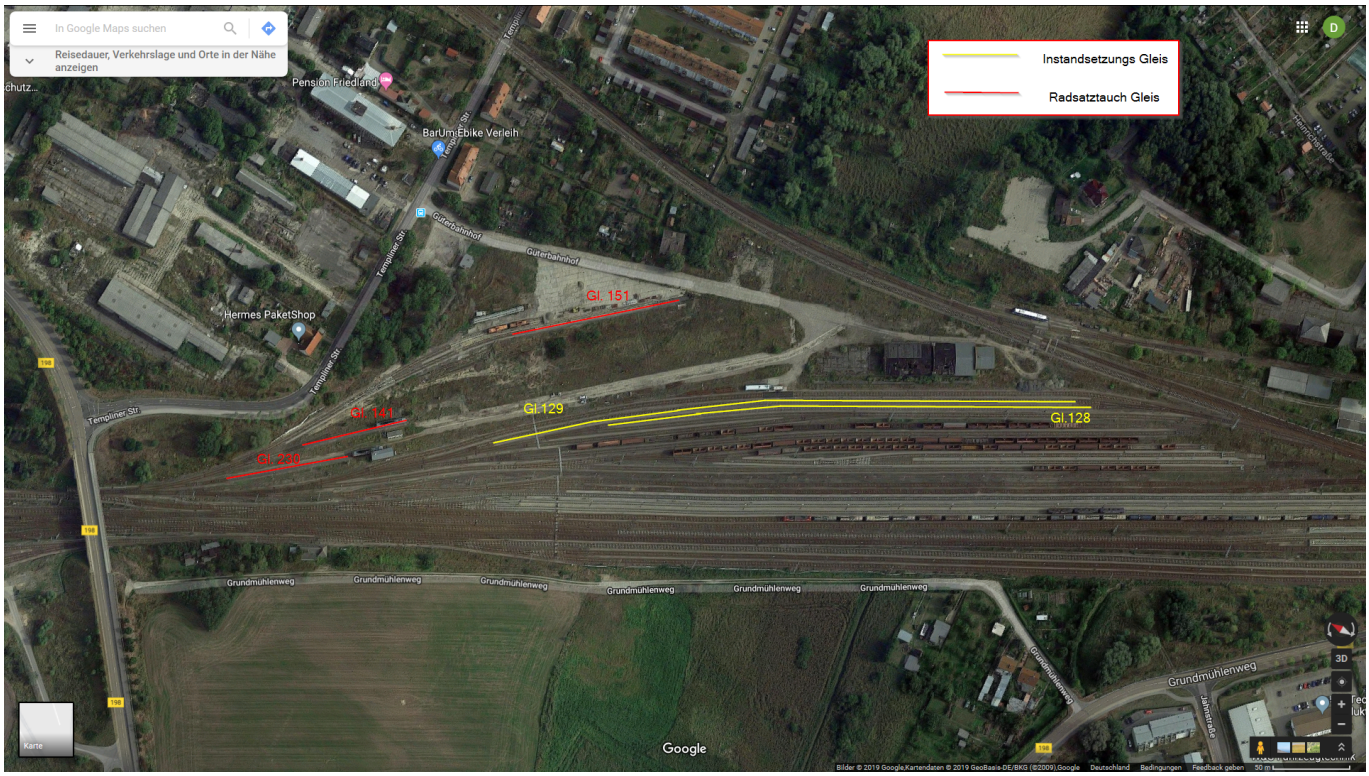

Gleisplan

gleisplan_angermuende.pdf

From:
https://www.wiki.jmrm.de/ - **JMRM-Wiki**

Permanent link:
https://www.wiki.jmrm.de/doku.php?id=w24:mws:standorte:angermuende&rev=1562586176

Last update: **2019/07/08 13:42**